



Karlsruher Institut für Technologie (KIT)

Sehr geehrter Herr/Sehr geehrte Frau  
Kaori Nagato-Plum (PERSÖNLICH)

## Auswertungsbericht Lehrveranstaltungsevaluation an die Lehrenden

Sehr geehrter Herr/Sehr geehrte Frau Nagato-Plum,

mit diesem Schreiben erhalten Sie die Ergebnisse der automatisierten Auswertung Ihrer Lehrveranstaltung „Übung zu Numerische Methoden für partielle Differentialgleichungen“.

Ihre Lehrveranstaltung „Übung zu Numerische Methoden für partielle Differentialgleichungen“ hat den Lehrqualitätsindex

LQI = 100.

Die Auswertung zu Ihrer Lehrveranstaltung gliedert sich in folgende Abschnitte:  
Zu Beginn der Auswertung werden die Ergebnisse der Befragung in Form von Häufigkeitstabellen dargestellt. Bei allen Fragen wird die Anzahl der abgegebenen Antworten (n) angezeigt. Bei den 5er-Skalafragen finden Sie zusätzlich neben dem Histogramm den Mittelwert (mw) und die Standardabweichung (s) der jeweiligen Frage. Neben manchen Fragen finden Sie zudem ein Ampelsymbol abgebildet. Diese Fragen dienen der Qualitätssicherung der Lehre. Im vorletzten Teil werden sämtliche 5er-Skalafragen in einem Profilliniendiagramm abgebildet. Zuletzt sind die Antworten zu den offenen Fragen aufgelistet.

Mit freundlichen Grüßen,  
Ihr Evaluationsteam

# Kaori Nagato-Plum

Übung zu Numerische Methoden für partielle Differentialgleichungen (231581)  
Erfasste Fragebögen = 9



Periode: SS 15

## Auswertungsteil der geschlossenen Fragen

### Legende

Frage-  
text

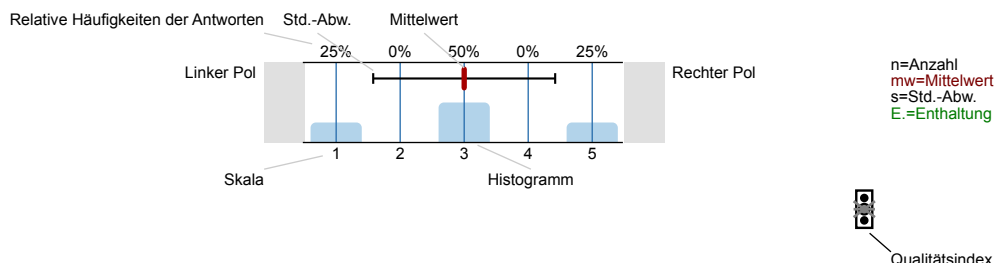

Erklärung der Ampelsymbole



Der Mittelwert liegt unterhalb der Qualitätsrichtlinie.



Der Mittelwert liegt im Toleranzbereich der Qualitätsrichtlinie.



Der Mittelwert liegt innerhalb der Qualitätsrichtlinie.

### 1. Fragen zur Lehrveranstaltung

1.1) Mein Wissen beziehe ich primär aus:

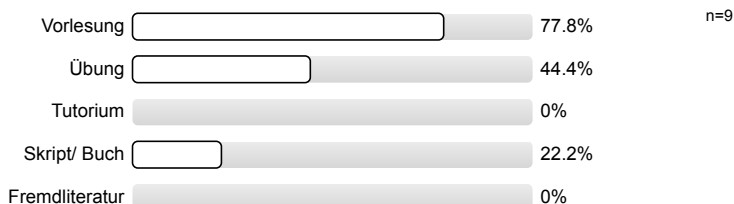

1.2) Wie beurteilen Sie die Mitarbeit Ihrer Studienkollegen/innen innerhalb dieser Lehrveranstaltung?

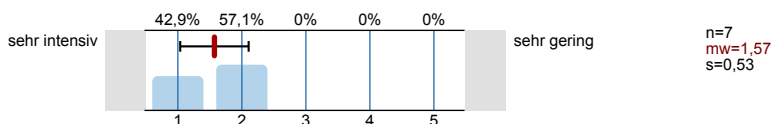

1.3) Mein Engagement für diese Lehrveranstaltung ist gekennzeichnet durch: (Mehrfachnennungen möglich)

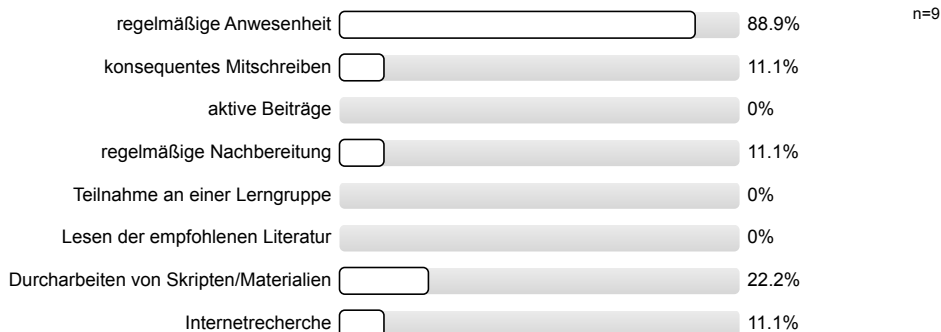

1.4) Die inhaltliche Abstimmung zu anderen Lehrveranstaltungen in meinem Studienplan ist...

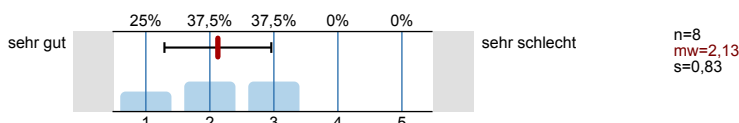

1.5) Wie gerne besuchen Sie diese Lehrveranstaltung?

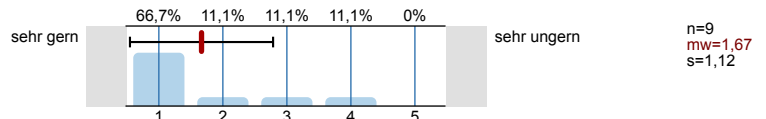

1.6) Warum besuchen Sie diese Lehrveranstaltung?

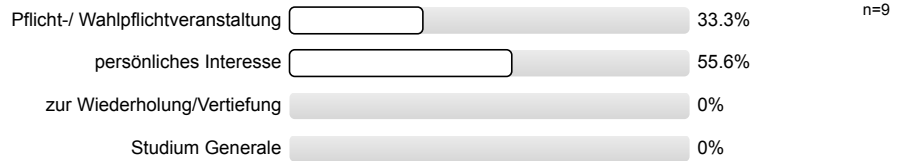

1.7) Erkennen Sie die Bedeutung der Lehrinhalte für das weitere Studium?

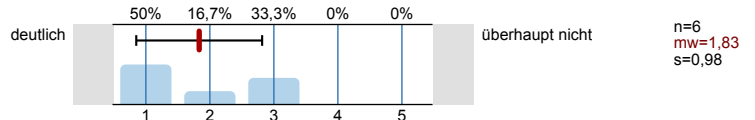

1.8) Die Lehrveranstaltung fördert (Mehrfachnennungen möglich)



1.9) In dieser Lehrveranstaltung lerne ich viel.

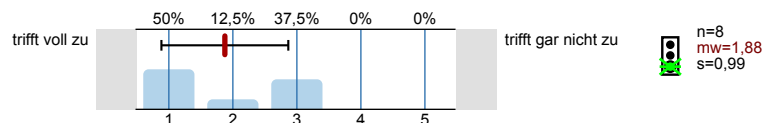

Bitte beurteilen Sie die Übung hinsichtlich folgender Aspekte:

1.10) Niveau

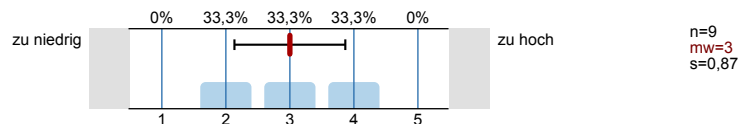

1.11) Inhaltliche Abstimmung mit der Vorlesung

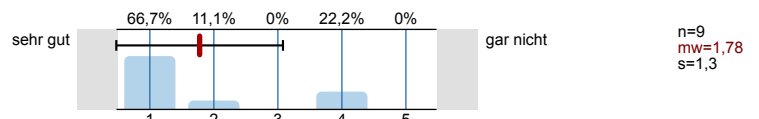

1.12) Zeitliche Abstimmung mit der Vorlesung

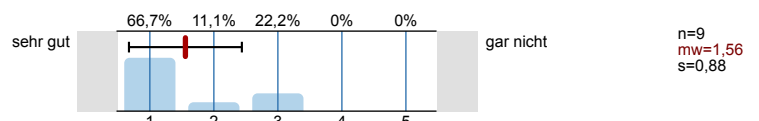

1.13) Umfang der Aufgaben

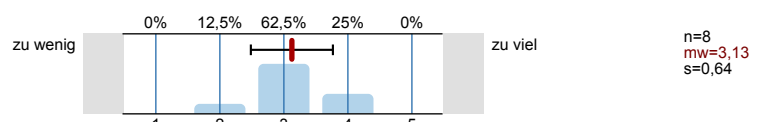

1.14) Tempo

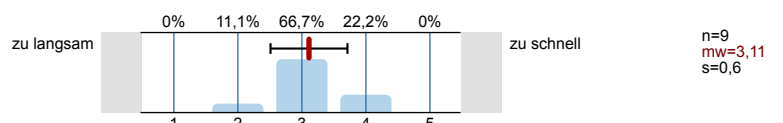

1.15) Anschaulichkeit

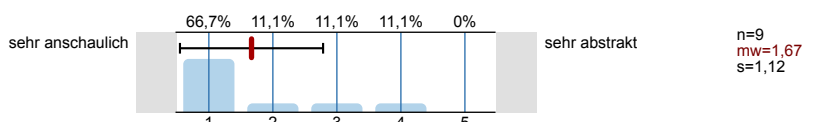

Bitte beurteilen Sie die folgenden Begleitmaterialien und den Anschrieb.  
 Bitte nur beantworten, wenn die Begleitmaterialien oder Tafelanschrieb auch vom/von der Dozent/in genutzt werden.

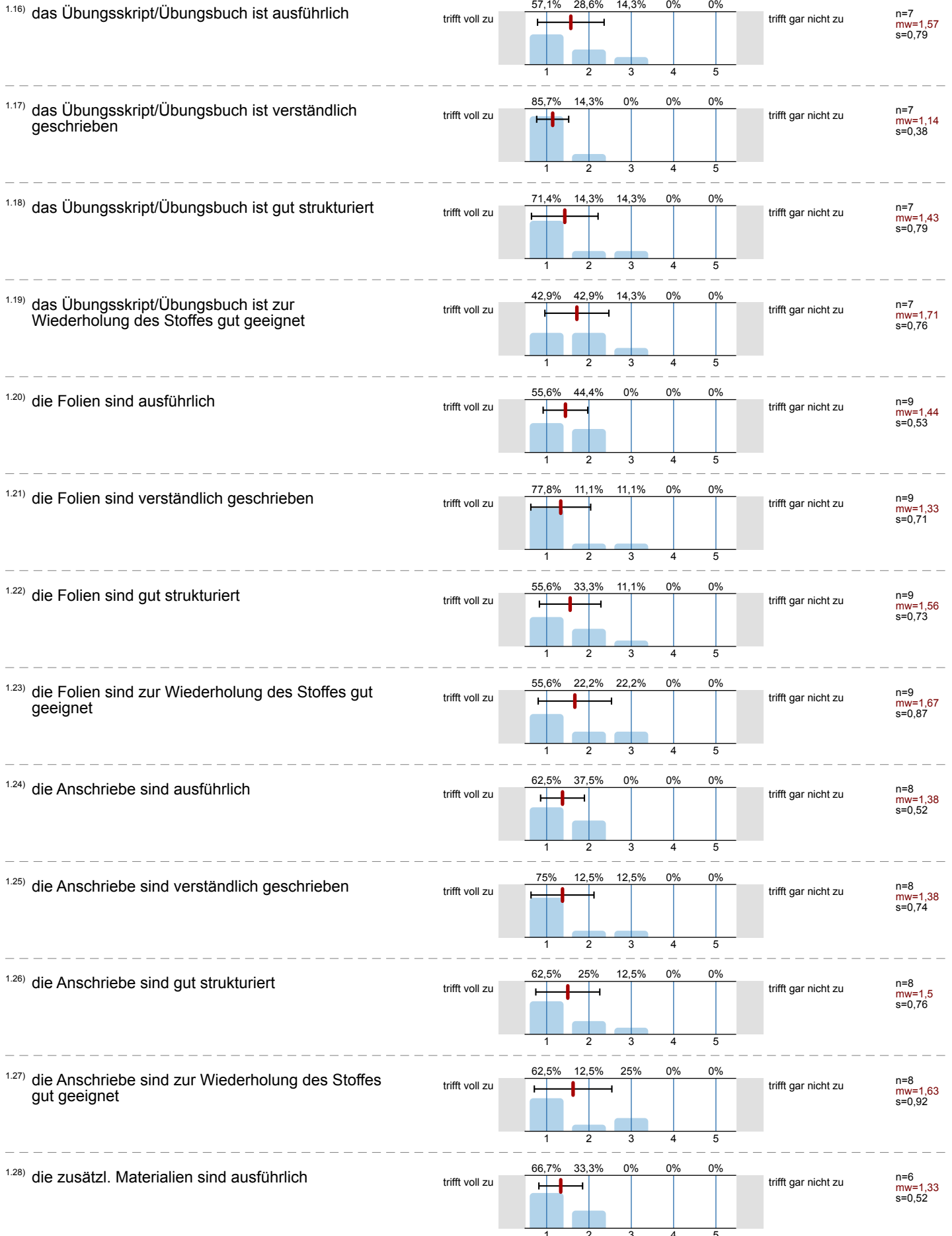

1.29) die zusätzl. Materialien sind verständlich geschrieben

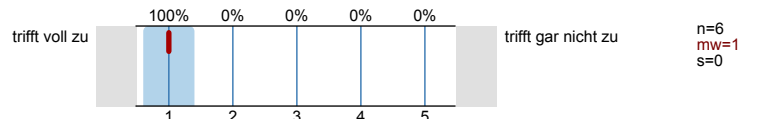

1.30) die zusätzl. Materialien sind gut strukturiert

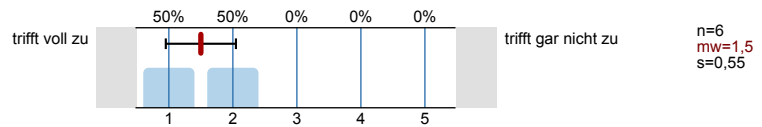

1.31) die zusätzl. Materialien sind zur Wiederholung des Stoffes gut geeignet

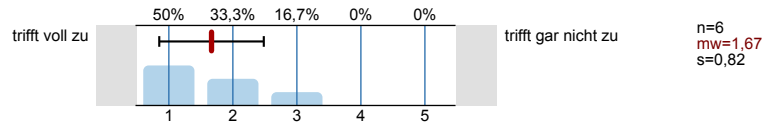

## 2. Fragen zum Tutorium

2.1) Bitte geben Sie die Nummer Ihres Tutoriums ein:



## 3. Fragen zur Bewertung der Raumbedingungen

3.1) Die Raumgröße ist der Teilnehmerzahl

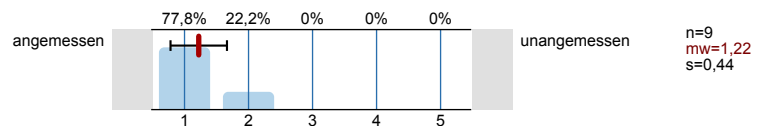

3.2) Die Akustik in diesem Raum ist

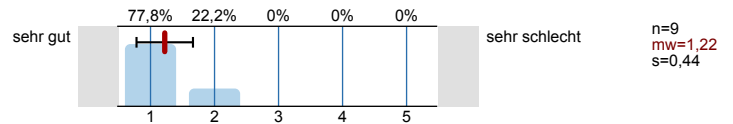

3.3) Die Sichtbedingungen in diesem Raum sind

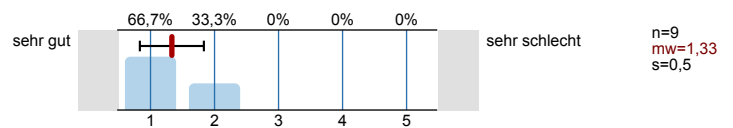

## 4. Fragen zum/zur Dozenten/in

4.1) Verweist der/die Dozent/in auf Zusammenhänge zwischen Theorie und Praxis?

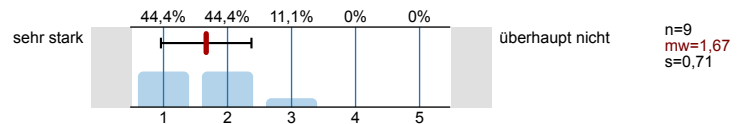

4.2) Der/Die Dozent/in spricht laut und deutlich.

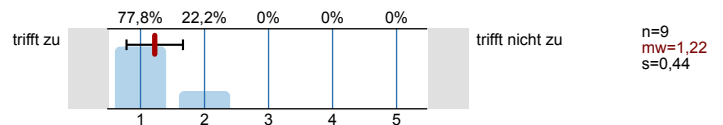

4.3) Der/Die Dozent/in hält Blickkontakt.

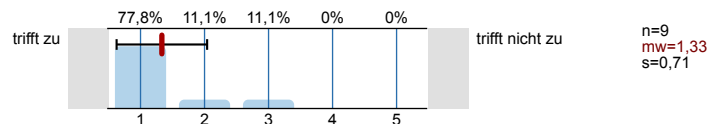

4.4) Wie ist der/die Dozent/in vorbereitet?

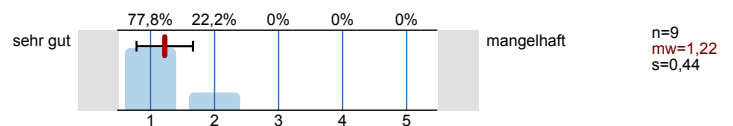

4.5) Wird Wesentliches herausgearbeitet?

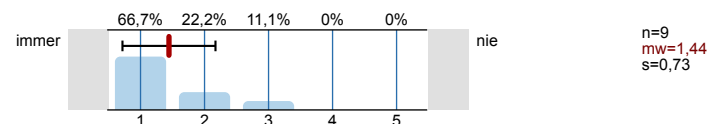

4.6) Wie beurteilen Sie die Darbietung insgesamt?

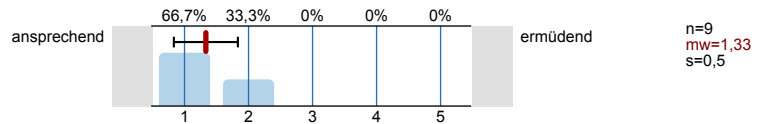

## 5. Allgemeines

5.1) In welchem Fachsemester befinden Sie sich?



5.2) In welchem Studiengang sind Sie immatrikuliert?

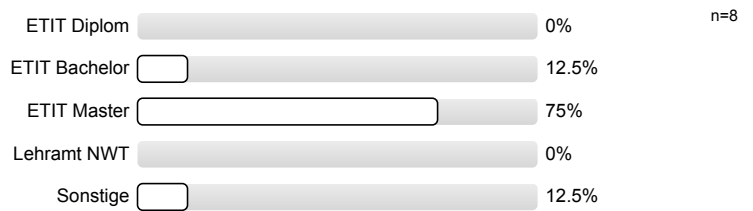

Die Anonymität ist bei handschriftlichen Kommentaren unter Umständen nicht gewährleistet. Bitte verstellen Sie bei allen freien Antwortmöglichkeiten gegebenenfalls Ihre Schrift, z.B. durch Druckbuchstaben

5.4) Wie viel Zeit haben Sie **bis jetzt (!)** durchschnittlich pro Woche für die Vor- und Nachbereitung für diese Veranstaltung investiert

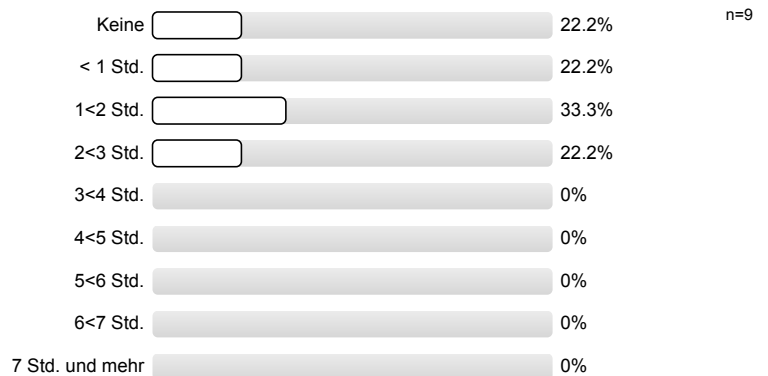

## 7. Monitoring

7.1) Bitte benoten Sie die Lehrveranstaltung insgesamt.

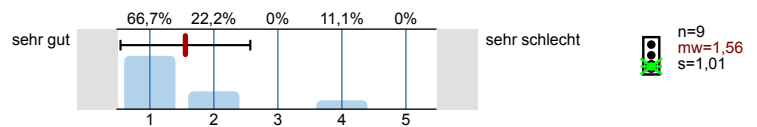

7.2) Wie hoch ist der notwendige Arbeitsaufwand für diese Lehrveranstaltung?

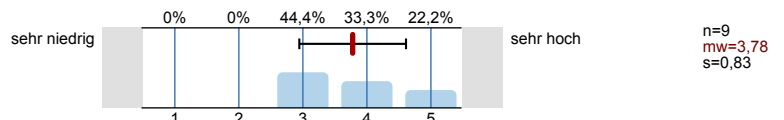

7.3) Der notwendige Arbeitsaufwand für die Lehrveranstaltung ist...

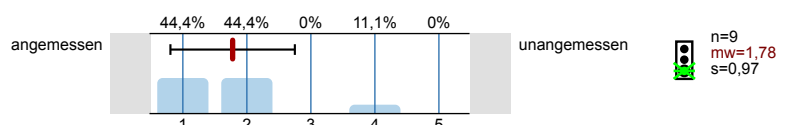

7.4) Wie ist die Lehrveranstaltung strukturiert?

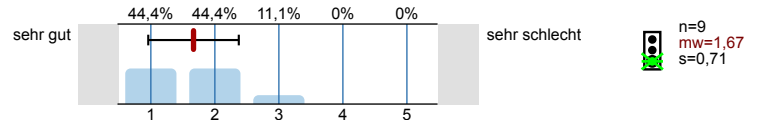

7.5) Wirkt der/die Dozent/in engagiert und motiviert bei der Durchführung der Lehrveranstaltung ?

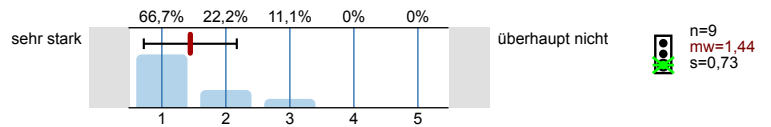

7.6) Geht der/die Dozent/in auf Fragen und Belange der Studierenden ein?

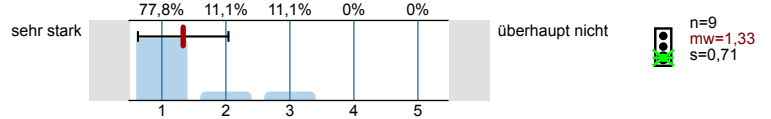

**Vielen Dank für Ihre Mitarbeit!**  
 (Infoportal zur Lehrevaluation: [www.pst.kit.edu/eval-info](http://www.pst.kit.edu/eval-info))

# Profillinie

Teilbereich: 01. SS 15 Elektrotechnik und Informationstechnik

Name der/des Lehrenden: Kaori Nagato-Plum

Titel der Lehrveranstaltung: Übung zu Numerische Methoden für partielle Differentialgleichungen  
(Name der Umfrage)

Verwendete Werte in der Profillinie: Mittelwert

## 1. Fragen zur Lehrveranstaltung

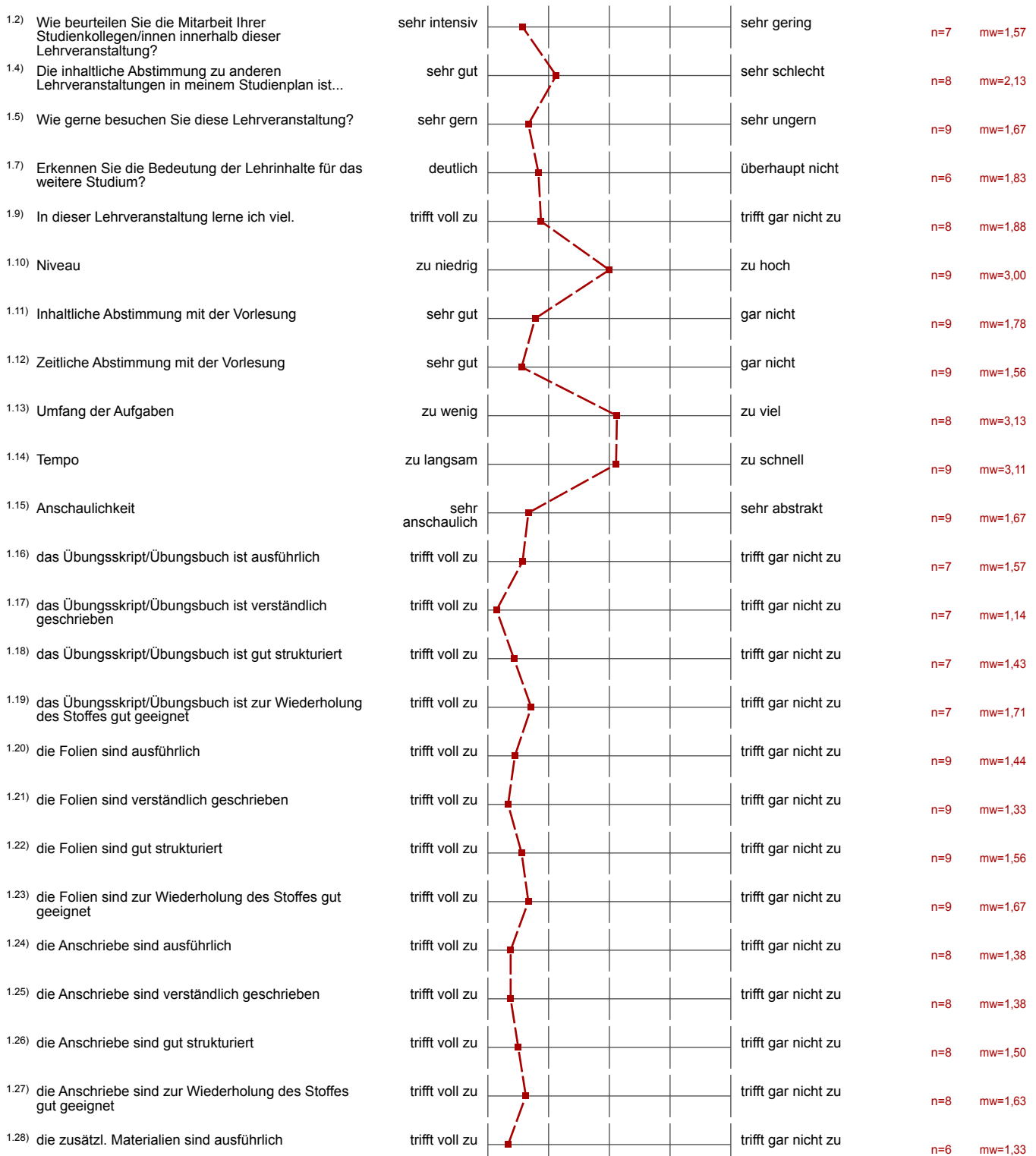



1.29) die zusätzl. Materialien sind verständlich geschrieben	trifft voll zu					trifft gar nicht zu	n=6	mw=1,00
1.30) die zusätzl. Materialien sind gut strukturiert	trifft voll zu					trifft gar nicht zu	n=6	mw=1,50
1.31) die zusätzl. Materialien sind zur Wiederholung des Stoffes gut geeignet	trifft voll zu					trifft gar nicht zu	n=6	mw=1,67

### 3. Fragen zur Bewertung der Raumbedingungen

3.1) Die Raumgröße ist der Teilnehmerzahl	angemessen					unangemessen	n=9	mw=1,22
3.2) Die Akustik in diesem Raum ist	sehr gut					sehr schlecht	n=9	mw=1,22
3.3) Die Sichtbedingungen in diesem Raum sind	sehr gut					sehr schlecht	n=9	mw=1,33

### 4. Fragen zum/zur Dozenten/in

4.1) Verweist der/die Dozent/in auf Zusammenhänge zwischen Theorie und Praxis?	sehr stark					überhaupt nicht	n=9	mw=1,67
4.2) Der/Die Dozent/in spricht laut und deutlich.	trifft zu					trifft nicht zu	n=9	mw=1,22
4.3) Der/Die Dozent/in hält Blickkontakt.	trifft zu					trifft nicht zu	n=9	mw=1,33
4.4) Wie ist der/die Dozent/in vorbereitet?	sehr gut					mangelhaft	n=9	mw=1,22
4.5) Wird Wesentliches herausgearbeitet?	immer					nie	n=9	mw=1,44
4.6) Wie beurteilen Sie die Darbietung insgesamt?	ansprechend					ermüdend	n=9	mw=1,33

### 7. Monitoring

7.1) Bitte benoten Sie die Lehrveranstaltung insgesamt.	sehr gut					sehr schlecht	n=9	mw=1,56
7.2) Wie hoch ist der notwendige Arbeitsaufwand für diese Lehrveranstaltung?	sehr niedrig					sehr hoch	n=9	mw=3,78
7.3) Der notwendige Arbeitsaufwand für die Lehrveranstaltung ist...	angemessen					unangemessen	n=9	mw=1,78
7.4) Wie ist die Lehrveranstaltung strukturiert?	sehr gut					sehr schlecht	n=9	mw=1,67
7.5) Wirkt der/die Dozent/in engagiert und motiviert bei der Durchführung der Lehrveranstaltung ?	sehr stark					überhaupt nicht	n=9	mw=1,44
7.6) Geht der/die Dozent/in auf Fragen und Belange der Studierenden ein?	sehr stark					überhaupt nicht	n=9	mw=1,33

## Auswertungsteil der offenen Fragen

## 5. Allgemeines

<sup>5.3)</sup> Wenn Sie unter 5.2 "Sonstige" angegeben haben, geben Sie nun bitte an, in welchem Studiengang Sie immatrikuliert sind:

M.Sc. mach:

Maschinenbau Master

## 6. Sonstiges

<sup>6.1)</sup> Weitere Kommentare (z.B. nicht gefallen / besonders gefallen / Anregungen):