

Karlsruher Institut für Technologie (KIT)

Sehr geehrter Herr
Prof. Dr. Wolfgang Reichel (PERSÖNLICH)

Auswertungsbericht Lehrveranstaltungsevaluation an die Lehrenden

Sehr geehrter Herr Prof. Dr. Reichel,

mit diesem Schreiben erhalten Sie die Ergebnisse der automatisierten Auswertung Ihrer Lehrveranstaltung „Rand- und Eigenwertprobleme“.

Ihre Lehrveranstaltung „Rand- und Eigenwertprobleme“ hat den Lehrqualitätsindex

LQI = 100.

Die Auswertung zu Ihrer Lehrveranstaltung gliedert sich in folgende Abschnitte:
Zu Beginn der Auswertung werden die Ergebnisse der Befragung in Form von Häufigkeitstabellen dargestellt. Bei allen Fragen wird die Anzahl der abgegebenen Antworten (n) angezeigt. Bei den 5er-Skalafragen finden Sie zusätzlich neben dem Histogramm den Mittelwert (mw) und die Standardabweichung (s) der jeweiligen Frage. Neben manchen Fragen finden Sie zudem ein Ampelsymbol abgebildet. Diese Fragen dienen der Qualitätssicherung der Lehre. Im vorletzten Teil werden sämtliche 5er-Skalenfragen in einem Profilliniendiagramm abgebildet. Zuletzt sind die Antworten zu den offenen Fragen aufgelistet.

Mit freundlichen Grüßen,
Ihr Evaluationsteam

Prof. Dr. Wolfgang Reichel

Rand- und Eigenwertprobleme (157500)
Erfasste Fragebögen = 26



Periode: SS 19

Auswertungsteil der geschlossenen Fragen

Legende

Fragetext

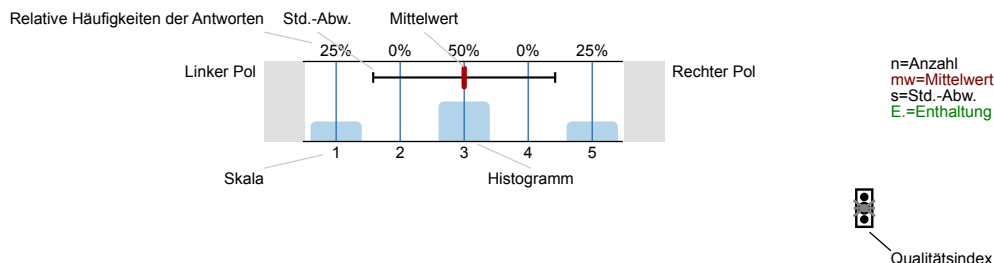

Erklärung der Ampelsymbole



Der Mittelwert liegt unterhalb der Qualitätsrichtlinie.



Der Mittelwert liegt im Toleranzbereich der Qualitätsrichtlinie.



Der Mittelwert liegt innerhalb der Qualitätsrichtlinie.

1. Fragen zur Lehrveranstaltung

1.1) Mein Engagement für diese Lehrveranstaltung ist gekennzeichnet durch: (Mehrfachnennungen möglich)

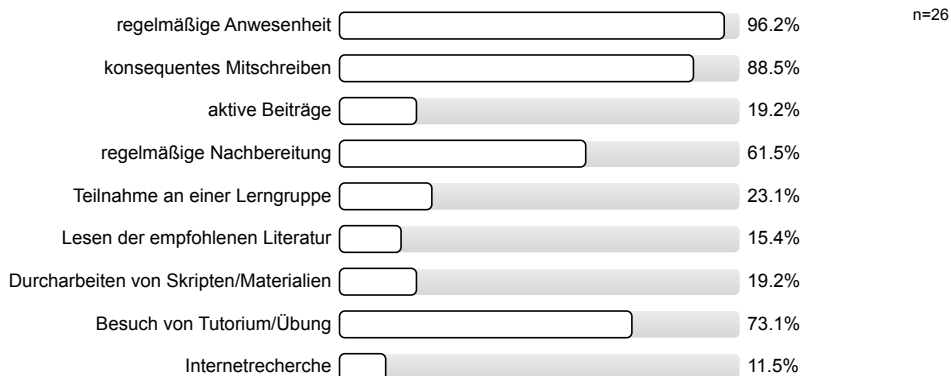

1.2) Wie beurteilen Sie die Mitarbeit Ihrer Studienkollegen/innen innerhalb dieser Lehrveranstaltung?

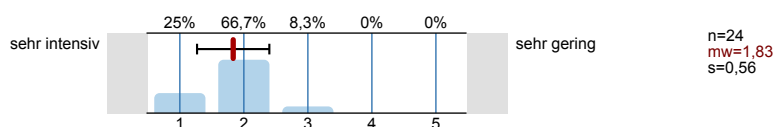

1.3) Wie gerne besuchen Sie die Lehrveranstaltung?

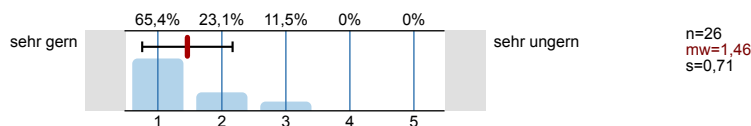

1.4) Warum besuchen Sie diese Lehrveranstaltung?

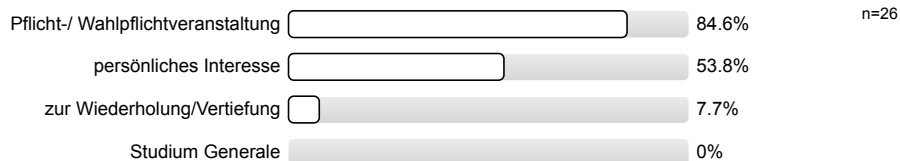

1.5) Die inhaltliche Abstimmung zu anderen Lehrveranstaltungen in meinem Studienplan ist...

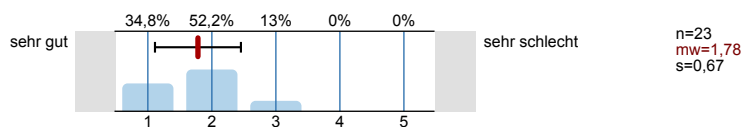

Wie zutreffend sind für Sie die folgenden Aussagen?

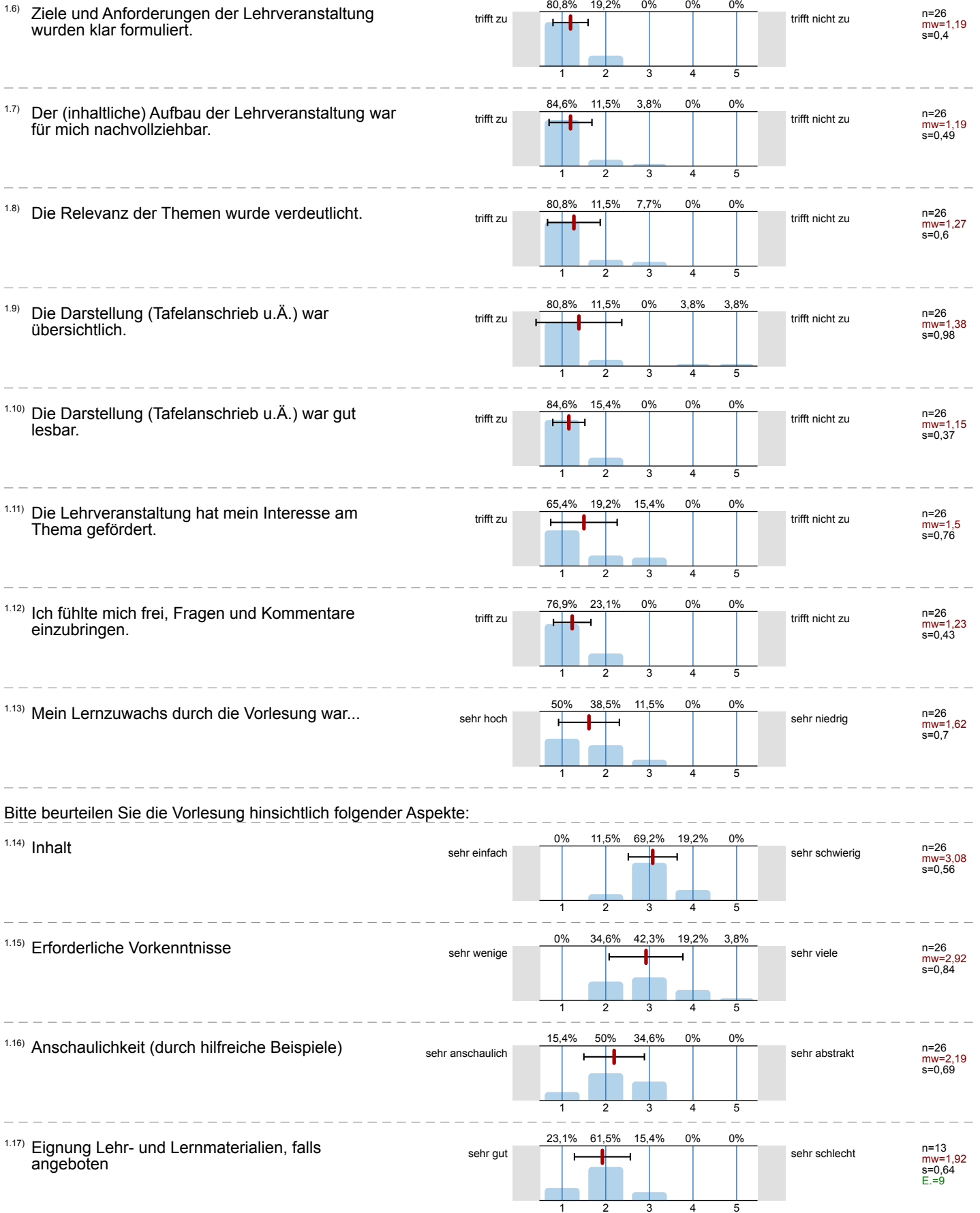

1.18) Wie oft haben Sie an der Vorlesung teilgenommen?



1.19) Wie viel Zeit haben sie **bis jetzt (!)** durchschnittlich pro Woche für die Vor- und Nachbereitung für diese Veranstaltung investiert?

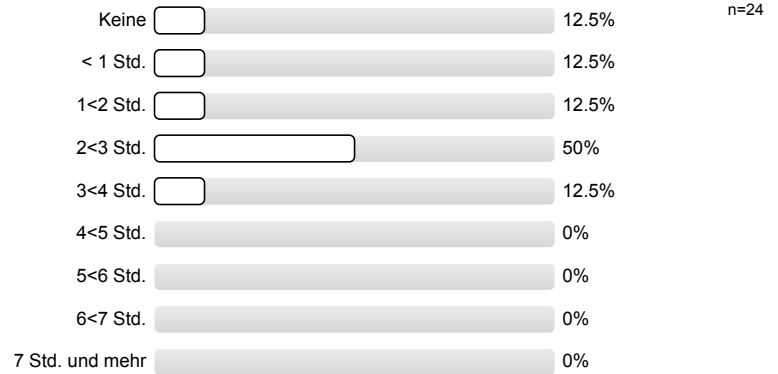

1.20) Ich beziehe mein Wissen zu den Inhalten der Veranstaltung vorwiegend aus:
(Mehrfachnennungen sind möglich)

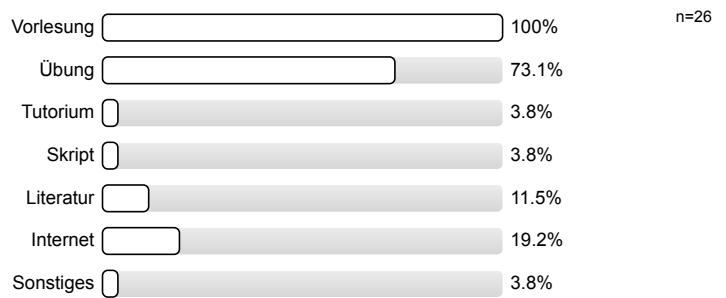

Bitte bewerten Sie folgende Kriterien:

1.21) Der Themenumfang war...

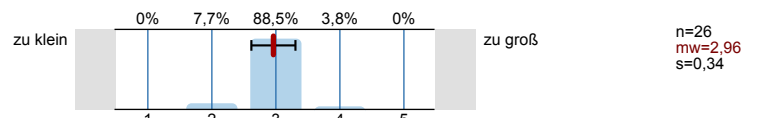

1.22) Die Anforderungen der Lehrveranstaltung an mich waren...

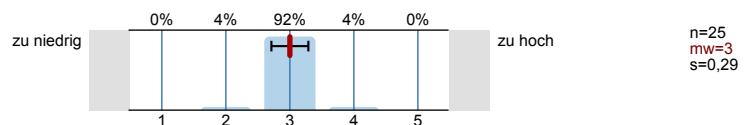

1.23) Das Vorlesungstempo war...

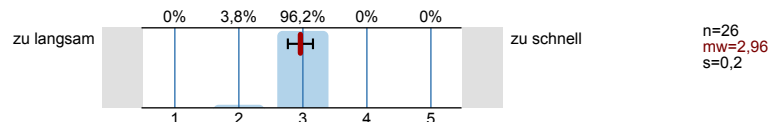

1.24) Erkennen Sie die Bedeutung der Lehrinhalte für das weitere Studium?

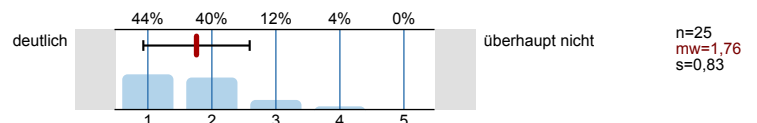

1.25) Die Lehrveranstaltung fördert (Mehrfachnennungen möglich)



1.26) In dieser Lehrveranstaltung lerne ich viel.

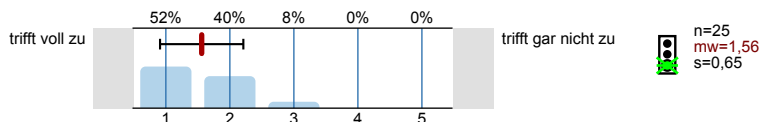

2. Fragen zur Bewertung der Raumbedingungen

2.1) Die Raumgröße ist der Teilnehmerzahl

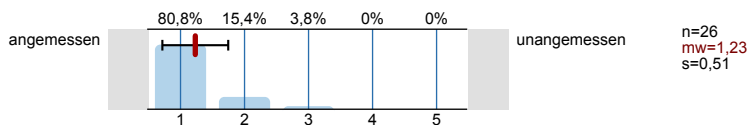

2.2) Die Akustik in diesem Raum ist

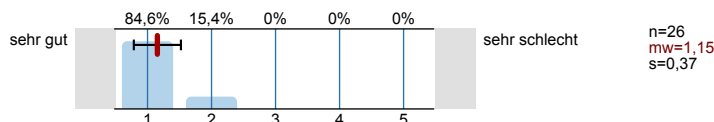

2.3) Die Sichtbedingungen in diesem Raum sind

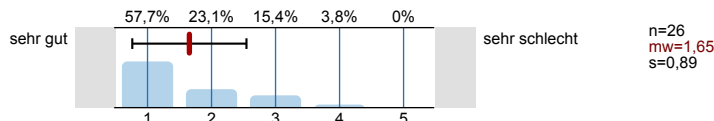

3. Fragen zum/zur Dozenten/in

3.1) Verweist der/die Dozent/in auf aktuelle Forschungen?

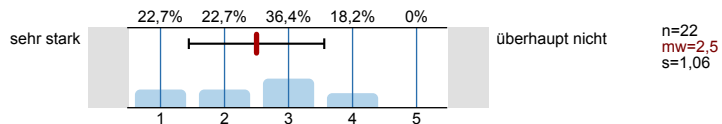

3.2) Verweist der/die Dozent/in auf Zusammenhänge zwischen Theorie und Praxis?

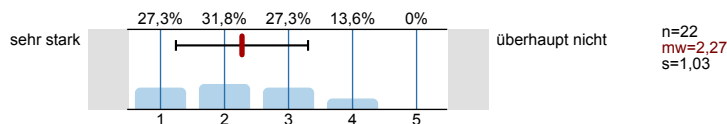

4. Fragen zum Studium

4.1) Aktueller Studiengang:

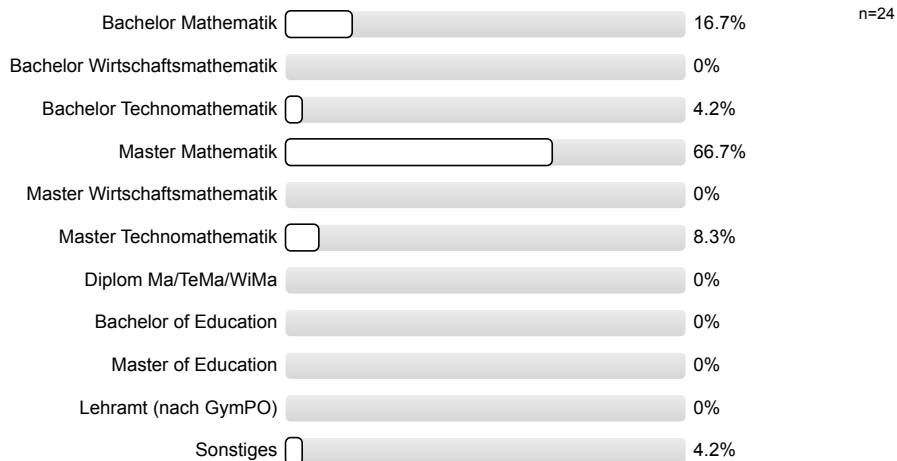

4.2) Im wievielten Fachsemester befinden Sie sich?

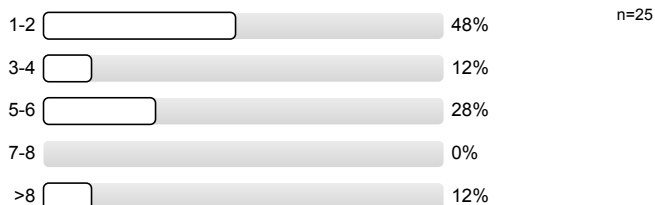

4.3) Haben Sie eine oder mehrere der folgenden Veranstaltungen zur Vorbereitung oder Vertiefung besucht? (Mehrfachnennungen möglich)

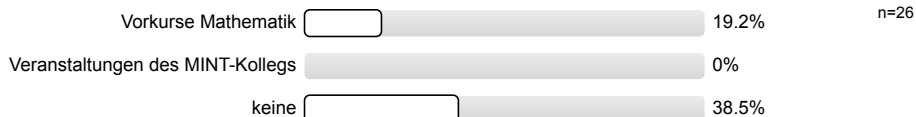

5. Kommentare:

Die Anonymität ist bei handschriftlichen Kommentaren u.U. nicht gewährleistet. Bitte verstellen Sie bei allen freien Antwortmöglichkeiten gegebenenfalls Ihre Schrift, z.B. durch Druckbuchstaben.

6. Monitoring

6.1) Bitte benoten Sie die Lehrveranstaltung insgesamt

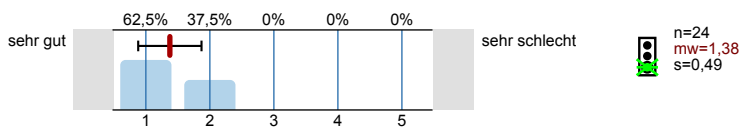

6.2) Wie hoch ist der notwendige Arbeitsaufwand für diese Lehrveranstaltung?

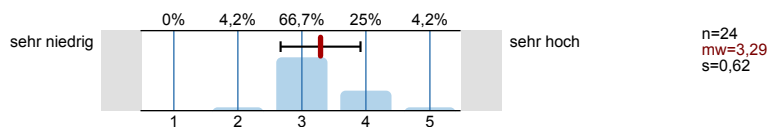

6.3) Der notwendige Arbeitsaufwand für die Lehrveranstaltung ist ...

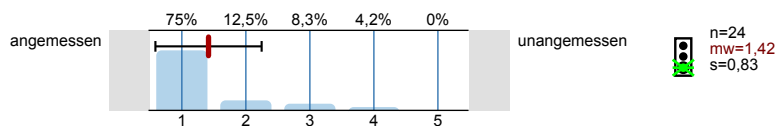

6.4) Wie ist die Lehrveranstaltung strukturiert?

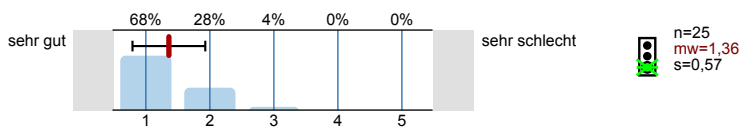

6.5) Wirkt der/die Dozent/in engagiert und motiviert bei der Durchführung der Lehrveranstaltung?

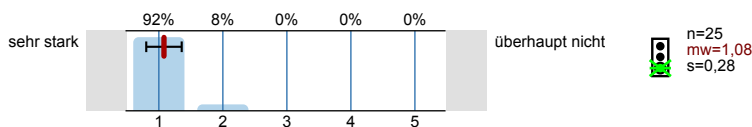

6.6) Geht der/die Dozent/in auf Fragen und Belange der Studierenden ein?

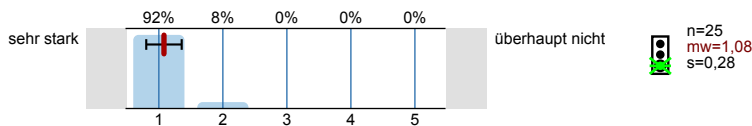

Vielen Dank für Ihre Mitarbeit!
(Infoportal zur Lehrevaluation: www.sek.kit.edu/eval-info)

Profillinie

Teilbereich: 01. SoSe 2019 Mathematik
 Name der/des Lehrenden: Prof. Dr. Wolfgang Reichel
 Titel der Lehrveranstaltung: Rand- und Eigenwertprobleme
 (Name der Umfrage)

Verwendete Werte in der Profillinie: Mittelwert

1. Fragen zur Lehrveranstaltung

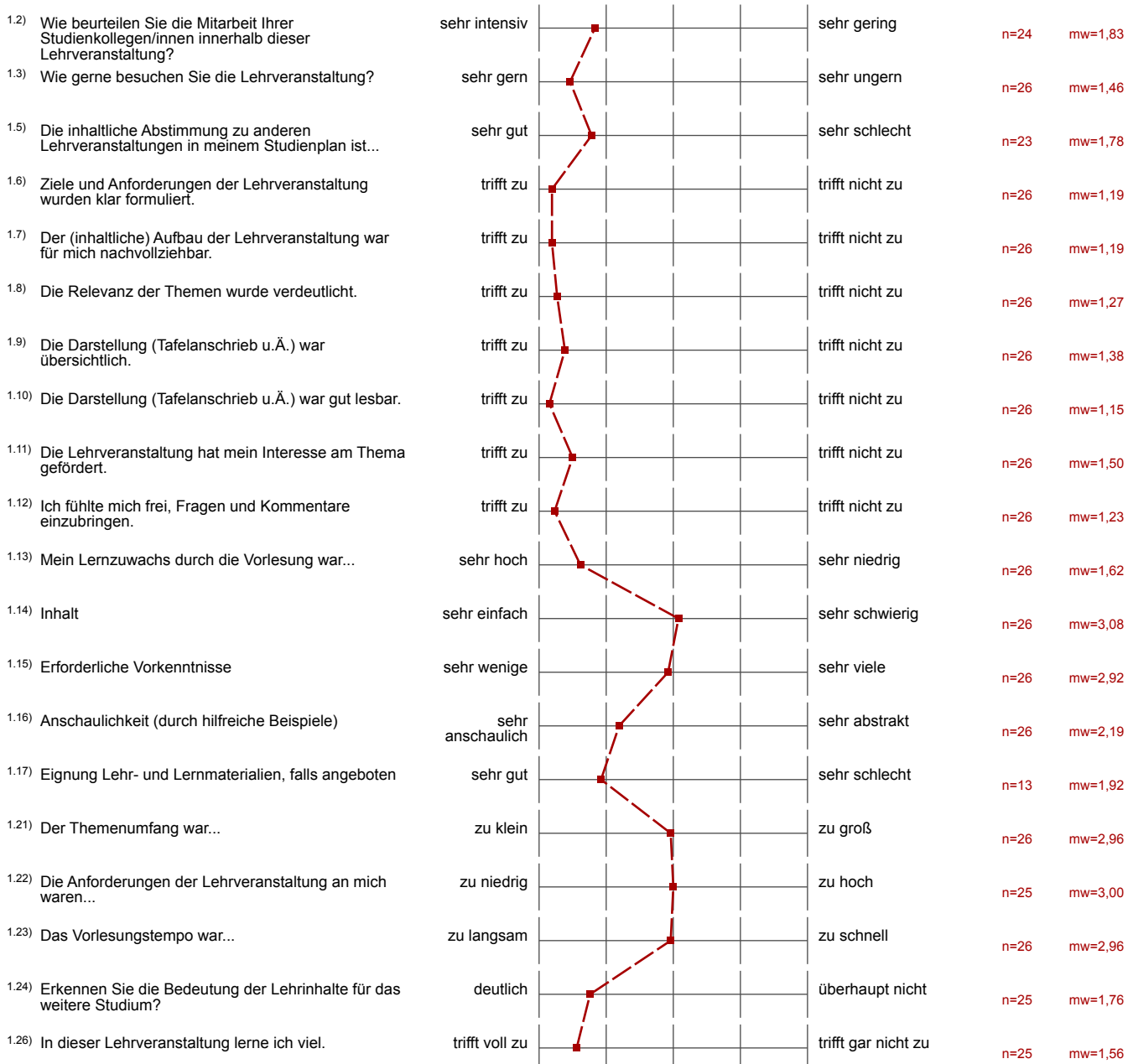

2. Fragen zur Bewertung der Raumbedingungen

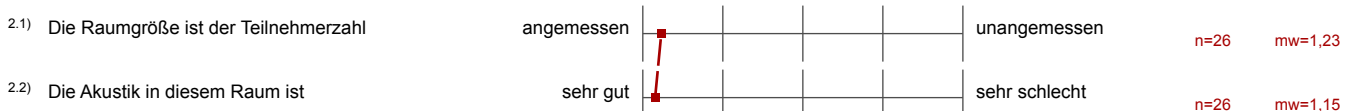

2.3) Die Sichtbedingungen in diesem Raum sind



n=26 mw=1,65

3. Fragen zum/zur Dozenten/in

3.1) Verweist der/die Dozent/in auf aktuelle Forschungen?

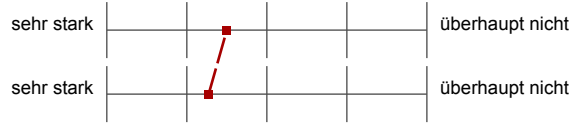

n=22 mw=2,50

3.2) Verweist der/die Dozent/in auf Zusammenhänge zwischen Theorie und Praxis?



n=22 mw=2,27

6. Monitoring

6.1) Bitte benoten Sie die Lehrveranstaltung insgesamt



n=24 mw=1,38

6.2) Wie hoch ist der notwendige Arbeitsaufwand für diese Lehrveranstaltung?



n=24 mw=3,29

6.3) Der notwendige Arbeitsaufwand für die Lehrveranstaltung ist ...



n=24 mw=1,42

6.4) Wie ist die Lehrveranstaltung strukturiert?



n=25 mw=1,36

6.5) Wirkt der/die Dozent/in engagiert und motiviert bei der Durchführung der Lehrveranstaltung?



n=25 mw=1,08

6.6) Geht der/die Dozent/in auf Fragen und Belange der Studierenden ein?



n=25 mw=1,08

Auswertungsteil der offenen Fragen

5. Kommentare:

5.1) Haben Sie Verbesserungsvorschläge zur Organisation der Veranstaltung? (z.B. Übungsbetrieb, Tutorien, ...)

Skript.

SKRIPT MACHEN

Einscannen und hochladen der handschriftlichen Vorlesungsmotizen

5.2) Bemerkungen zur gesamten Veranstaltung (Lob, Kritik, Wünsche)

Die ausführlichen Erklärungen gefallen mehr sehr gut!

Ein Skript wäre hilfreich

Sehr gute Veranstaltung. Man könnte vielleicht ein
Ergänzungsfotobuch machen.

Bessere Nummerierung.

Besser strukturiertes Tafelbild/Beweise

TAFELBILD UND BEWEISE KÖNNTE MAN BESSER
STRUKTURIEREN

Gleichungen nicht „in beide Richtungen aufbauen“. Macht es extrem schwierig miteuschreiben
(u.a., wenn vorher nicht klar ist, wo noch wieviel Gleichung hinkommt).

Sehr kompetenter und sympathischer Dozent. Besuch der Vorlesung macht
sogar um 8 Uhr Spaß.

5.3) Haben Sie Bemerkungen oder Verbesserungsvorschläge zu diesem Fragebogen?

Nein!

NEIN!