



Karlsruher Institut für Technologie (KIT)

Sehr geehrter Herr
Prof. Dr. Wolfgang Reichel (PERSÖNLICH)

Auswertungsbericht Lehrveranstaltungsevaluation an die Lehrenden

Sehr geehrter Herr Prof. Dr. Reichel,

mit diesem Schreiben erhalten Sie die Ergebnisse der automatisierten Auswertung Ihrer Lehrveranstaltung „Variationsmethoden“.

Ihre Lehrveranstaltung „Variationsmethoden“ hat den Lehrqualitätsindex

LQI = 100.

Die Auswertung zu Ihrer Lehrveranstaltung gliedert sich in folgende Abschnitte:

Zu Beginn der Auswertung werden die Ergebnisse der Befragung in Form von Häufigkeitstabellen dargestellt. Bei allen Fragen wird die Anzahl der abgegebenen Antworten (n) angezeigt. Bei den 5er-Skalafragen finden Sie zusätzlich neben dem Histogramm den Mittelwert (mw) und die Standardabweichung (s) der jeweiligen Frage. Neben manchen Fragen finden Sie zudem ein Ampelsymbol abgebildet. Diese Fragen dienen der Qualitätssicherung der Lehre. Im vorletzten Teil werden sämtliche 5er-Skalenfragen in einem Profilliniendiagramm abgebildet. Zuletzt sind die Antworten zu den offenen Fragen aufgelistet.

Mit freundlichen Grüßen,
Ihr Evaluationsteam

Prof. Dr. Wolfgang Reichel

Variationsmethoden (0105450)
Erfasste Fragebögen = 15



Periode: **WS 19/20**

Auswertungsteil der geschlossenen Fragen

Legende

Frage**text**

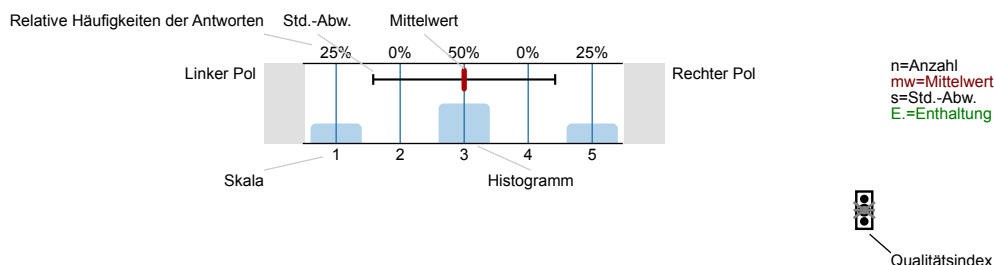

Erklärung der Ampelsymbole



Der Mittelwert liegt unterhalb der Qualitätsrichtlinie.



Der Mittelwert liegt im Toleranzbereich der Qualitätsrichtlinie.



Der Mittelwert liegt innerhalb der Qualitätsrichtlinie.

1. Fragen zur Lehrveranstaltung

1.1) Mein Engagement für diese Lehrveranstaltung ist gekennzeichnet durch: (Mehrfachnennungen möglich)

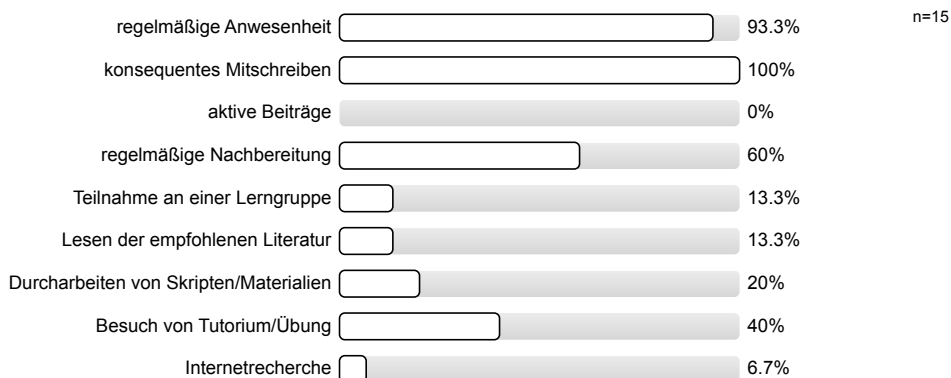

1.2) Wie beurteilen Sie die Mitarbeit Ihrer Studienkollegen/innen innerhalb dieser Lehrveranstaltung?

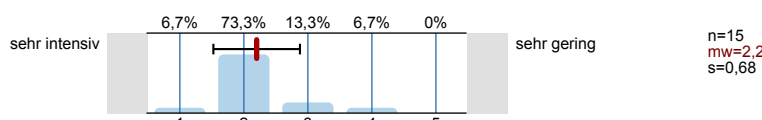

1.3) Wie gerne besuchen Sie die Lehrveranstaltung?

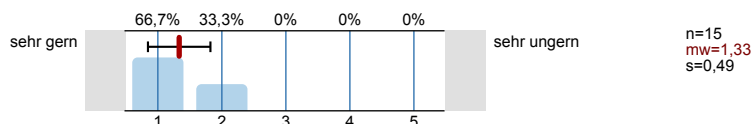

1.4) Warum besuchen Sie diese Lehrveranstaltung?

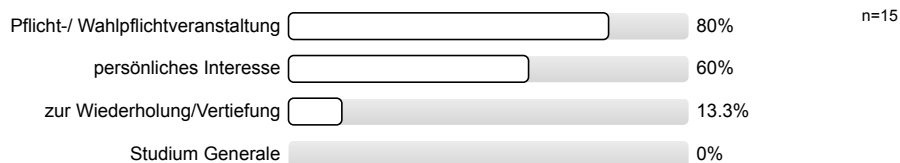

1.5) Die inhaltliche Abstimmung zu anderen Lehrveranstaltungen in meinem Studienplan ist...

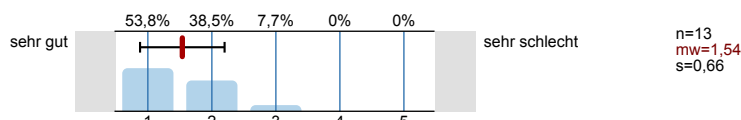

Wie zutreffend sind für Sie die folgenden Aussagen?

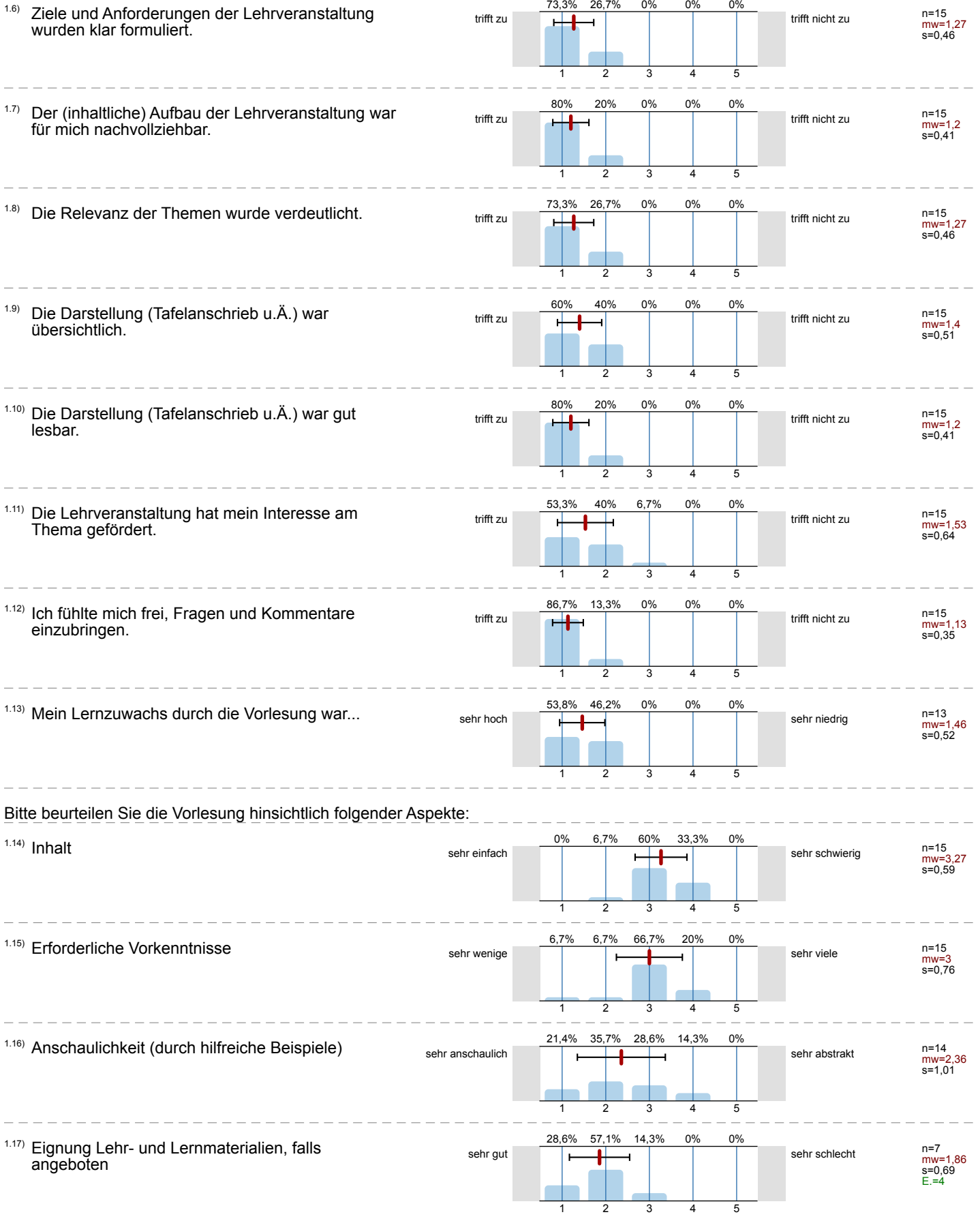

1.18) Wie oft haben Sie an der Vorlesung teilgenommen?

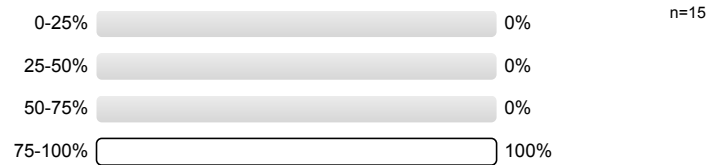

1.19) Wie viel Zeit haben sie **bis jetzt (!)** durchschnittlich pro Woche für die Vor- und Nachbereitung für diese Veranstaltung investiert?

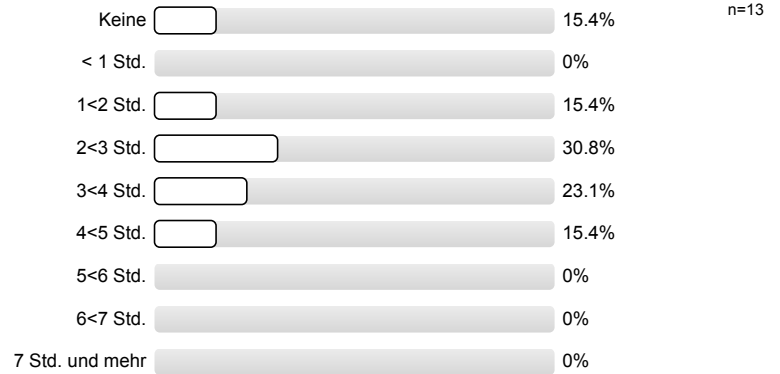

1.20) Ich beziehe mein Wissen zu den Inhalten der Veranstaltung vorwiegend aus:
(Mehrfachnennungen sind möglich)

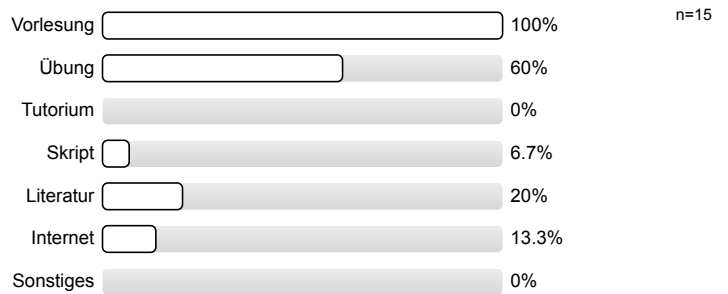

Bitte bewerten Sie folgende Kriterien:

1.21) Der Themenumfang war...

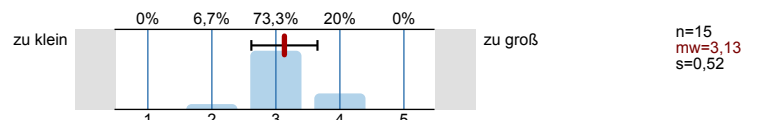

1.22) Die Anforderungen der Lehrveranstaltung an mich waren...

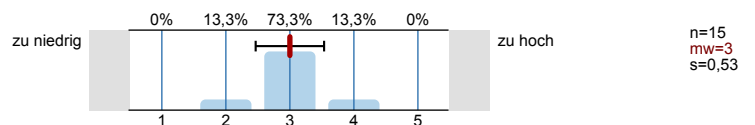

1.23) Das Vorlesungstempo war...

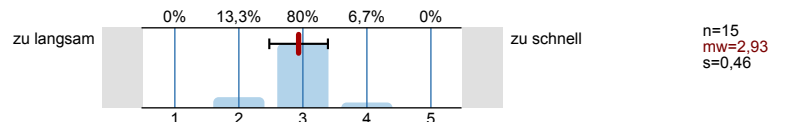

1.24) Erkennen Sie die Bedeutung der Lehrinhalte für das weitere Studium?

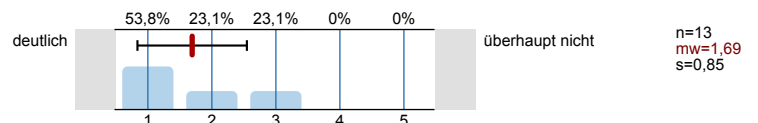

1.25) Die Lehrveranstaltung fördert (Mehrfachnennungen möglich)

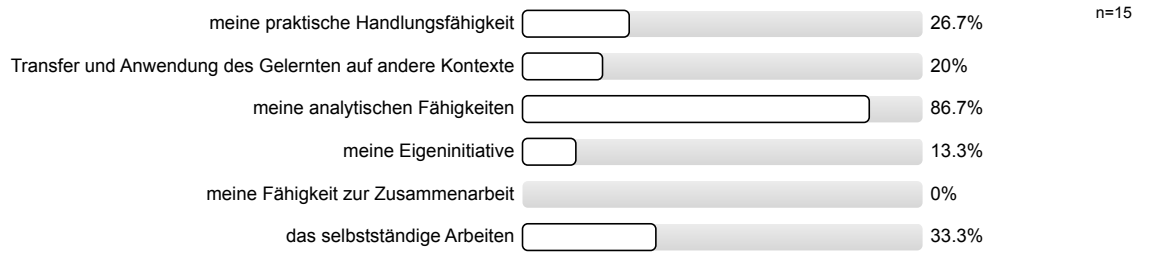

1.26) In dieser Lehrveranstaltung lerne ich viel.

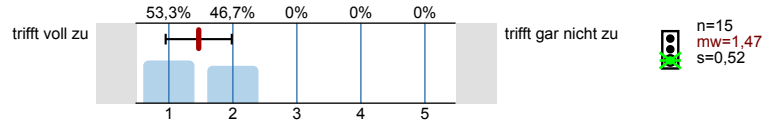

2. Fragen zur Bewertung der Raumbedingungen

2.1) Die Raumgröße ist der Teilnehmerzahl

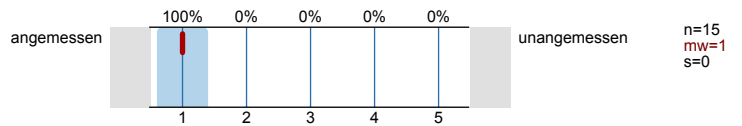

2.2) Die Akustik in diesem Raum ist

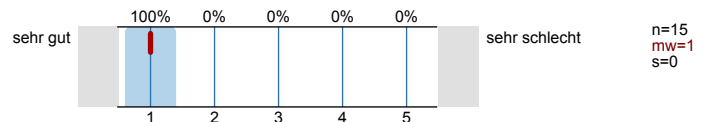

2.3) Die Sichtbedingungen in diesem Raum sind

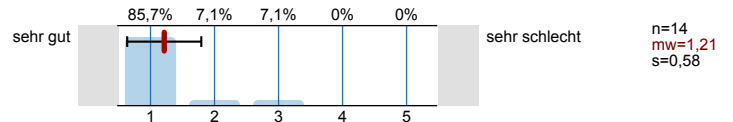

3. Fragen zum/zur Dozenten/in

3.1) Verweist der/die Dozent/in auf aktuelle Forschungen?

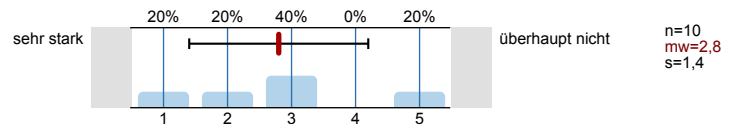

3.2) Verweist der/die Dozent/in auf Zusammenhänge zwischen Theorie und Praxis?

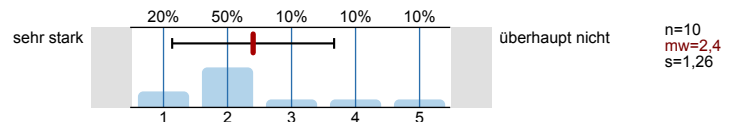

4. Fragen zum Studium

4.1) Aktueller Studiengang:

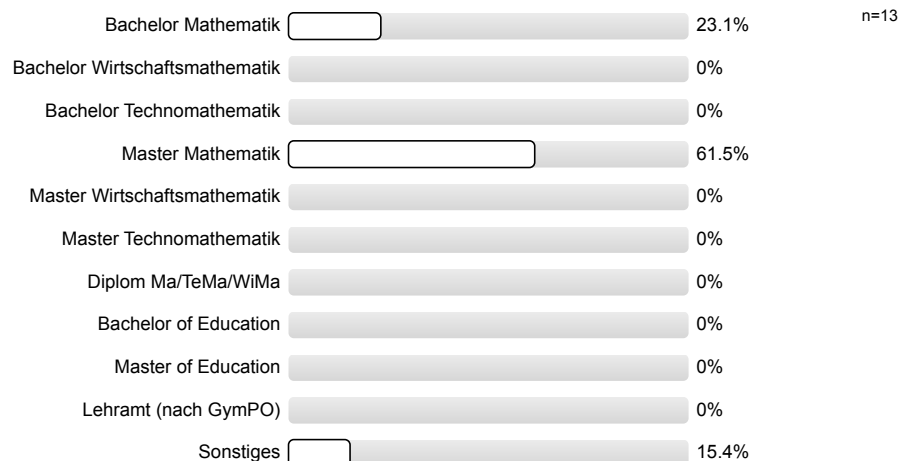

4.2) Im wievielten Fachsemester befinden Sie sich?



4.3) Haben Sie eine oder mehrere der folgenden Veranstaltungen zur Vorbereitung oder Vertiefung besucht? (Mehrfachnennungen möglich)



5. Kommentare:

Die Anonymität ist bei handschriftlichen Kommentaren u.U. nicht gewährleistet. Bitte verstellen Sie bei allen freien Antwortmöglichkeiten gegebenenfalls Ihre Schrift, z.B. durch Druckbuchstaben.

6. Monitoring

6.1) Bitte benoten Sie die Lehrveranstaltung insgesamt

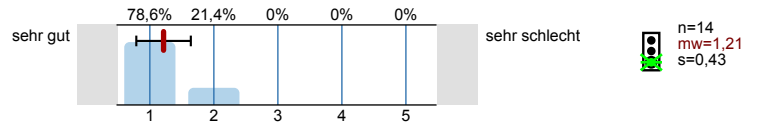

6.2) Wie hoch ist der notwendige Arbeitsaufwand für diese Lehrveranstaltung?

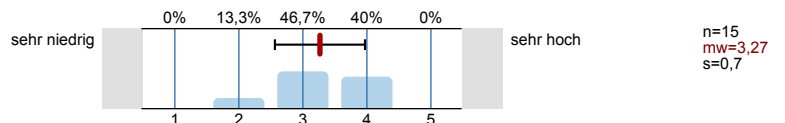

6.3) Der notwendige Arbeitsaufwand für die Lehrveranstaltung ist ...

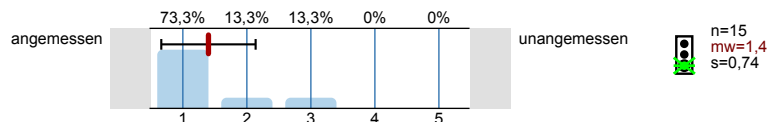

6.4) Wie ist die Lehrveranstaltung strukturiert?

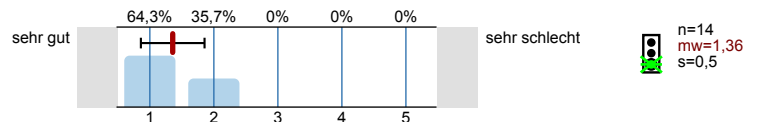

6.5) Wirkt der/die Dozent/in engagiert und motiviert bei der Durchführung der Lehrveranstaltung?

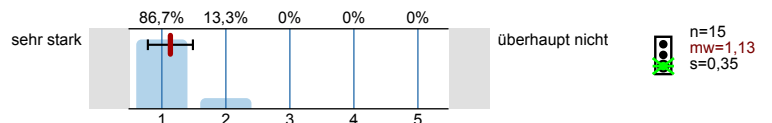

6.6) Geht der/die Dozent/in auf Fragen und Belange der Studierenden ein?

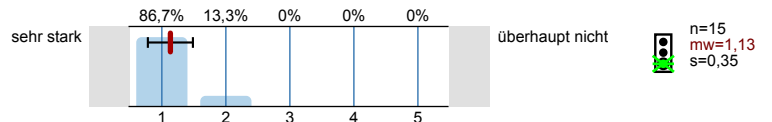

Vielen Dank für Ihre Mitarbeit!
(Infoportal zur Lehrevaluation: www.sek.kit.edu/eval-info)

Profillinie

Teilbereich: 01. WiSe 2019/20 Mathematik
 Name der/des Lehrenden: Prof. Dr. Wolfgang Reichel
 Titel der Lehrveranstaltung: Variationsmethoden
 (Name der Umfrage)

Verwendete Werte in der Profillinie: Mittelwert

1. Fragen zur Lehrveranstaltung

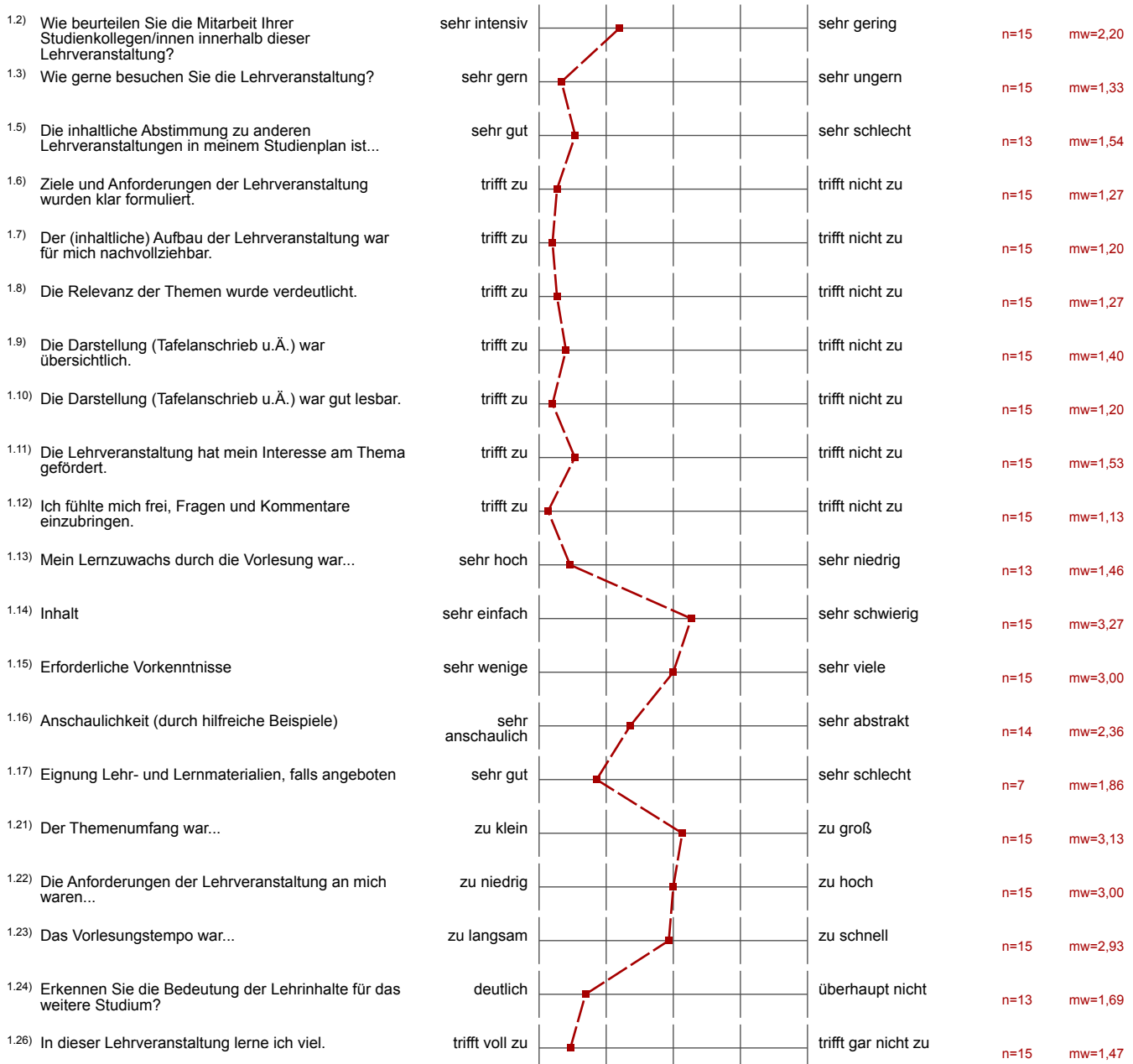

2. Fragen zur Bewertung der Raumbedingungen

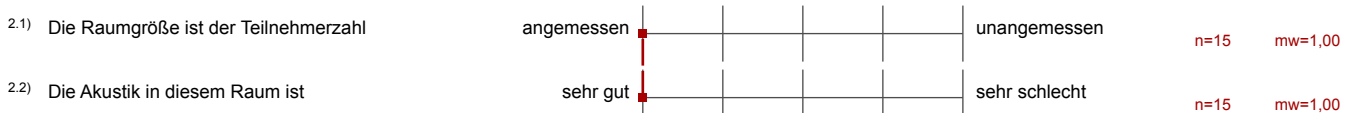

2.3) Die Sichtbedingungen in diesem Raum sind sehr gut  sehr schlecht n=14 mw=1,21

3. Fragen zum/zur Dozenten/in

3.1) Verweist der/die Dozent/in auf aktuelle Forschungen? sehr stark  überhaupt nicht n=10 mw=2,80

3.2) Verweist der/die Dozent/in auf Zusammenhänge zwischen Theorie und Praxis? sehr stark  überhaupt nicht n=10 mw=2,40

6. Monitoring

6.1) Bitte benoten Sie die Lehrveranstaltung insgesamt sehr gut  sehr schlecht n=14 mw=1,21

6.2) Wie hoch ist der notwendige Arbeitsaufwand für diese Lehrveranstaltung? sehr niedrig  sehr hoch n=15 mw=3,27

6.3) Der notwendige Arbeitsaufwand für die Lehrveranstaltung ist ... angemessen  unangemessen n=15 mw=1,40

6.4) Wie ist die Lehrveranstaltung strukturiert? sehr gut  sehr schlecht n=14 mw=1,36

6.5) Wirkt der/die Dozent/in engagiert und motiviert bei der Durchführung der Lehrveranstaltung? sehr stark  überhaupt nicht n=15 mw=1,13

6.6) Geht der/die Dozent/in auf Fragen und Belange der Studierenden ein? sehr stark  überhaupt nicht n=15 mw=1,13

Auswertungsteil der offenen Fragen

5. Kommentare:

^{5.2)} Bemerkungen zur gesamten Veranstaltung (Lob, Kritik, Wünsche)

sehr gute Erklärungen, nur manchmal etwas schnell

Wiederholung nimmt viel Zeit in Anspruch, ~~ist~~ erleichtert den Einstieg aber sehr.

Der Tafelaufschrieb ist strukturierter als in R&EWP (bzw. weniger rückwirkende Ergänzungen)!